



**Genereller Erschliessungsplan
1:2000**

Surava

Mitwirkung

Von der Gemeindeversammlung angenommen am: _____

Der Gemeindepräsident: _____

Der Gemeindevizepräsident: _____

Von der Regierung genehmigt am: _____

Der Präsident: _____

Der Kantonsdirektor: _____

Festlegungen

bestehend	geplant		
		Erschliessungsstrasse	Art. 44 BauG
		Land- und Forstwirtschaftsweg	Art. 45 BauG
		Fussweg	Art. 46 BauG
		Wanderweg	Art. 46 BauG
		Radweg	Art. 46 BauG
		Mountainbikeweg	Art. 46 BauG
		Eisweg	Art. 46 BauG
		Postautohaltestelle	Art. 46 BauG
		Hauptleitung (Trinkwasserversorgung)	Art. 48 BauG
		Reservoir	Art. 48 BauG
		Hydrant	Art. 48 BauG
		Sammelkanal Schmutz-/Mischabwasser	Art. 48 BauG
		Regenwasserleitung	Art. 48 BauG
		Niederspannungsteilung	EBG

Informative Inhalte

Orientierend		
	Kantonale Hauptstrasse	StrG
	Kantonale Verbindungsstrasse	StrG
	RhB	EBG
	Hochspannungsteilung	EBG
	Trafostation	EBG
	Wald	Wald/KWVG

Hinweisend		
	Bauzone	
	Gewässer	
	Gebäude projektiert	

WVG Bundesgesetz über den Wald
EWG Elektrizitätsgesetz
EBG Eisenbahngesetz
KWVG Kantonales Wassergesetz
StrG Strassen- und Verkehrsrecht des Kantons Graubünden
BauG Baugesetz der Gemeinde

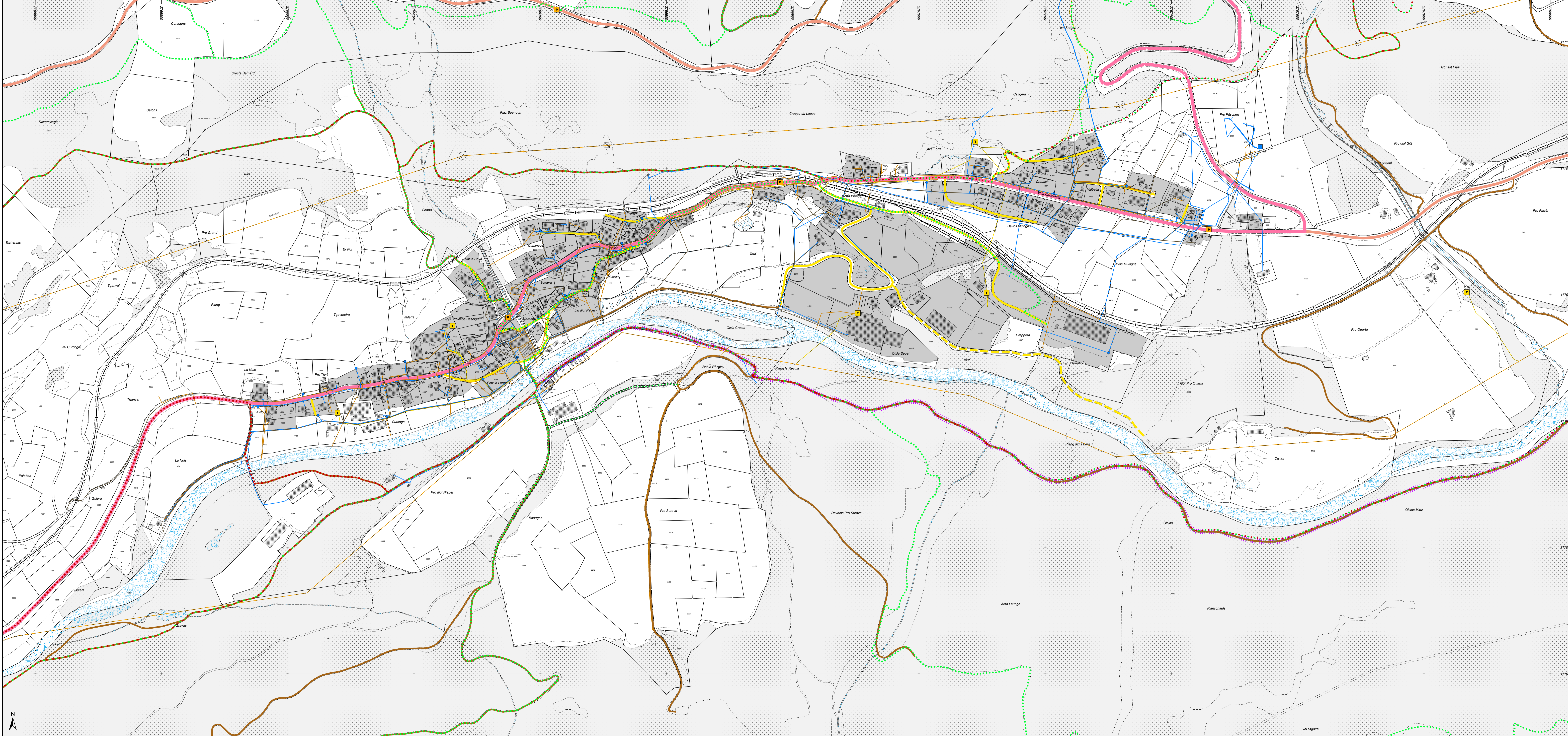

V. Spore