



Kanton Graubünden
Gemeinde Albula/Alvra

Genereller Erschliessungsplan 1:2000

Erhaltungszone

Mitwirkung

Von der Gemeindeversammlung angenommen am: _____

Der Gemeindepräsident: _____

Der Gemeindegeschreiber: _____

Von der Regierung genehmigt am: _____

Der Präsident: _____

Der Kanzleidirektor: _____

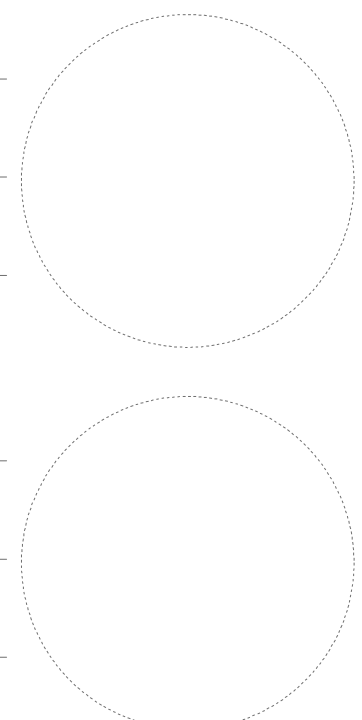

Festlegungen

bestehend

	Land- und Forstwirtschaftsweg	Art. 45 BauG
	Wanderweg	Art. 46 BauG
	Hydrant	Art. 48 BauG
	Hauptleitung (Trinkwasserversorgung)	Art. 48 BauG
	Sammelkanal Schmutz-/Mischabwasser	Art. 48 BauG
	Regenabwasserleitung	Art. 48 BauG

Informative Inhalte

Orientierend

	Wald	WaG/KWaG
--	------	----------

Hinweisend

	Gewässer
--	----------

WaG Bundesgesetz über den Wald
KWaG Kantonales Waldgesetz
BauG Baugesetz der Gemeinde

Plandatum: 1. Mai 2024 / Bearbeitung: ah
Amtliche Vermessung (AV), Kanton Graubünden, 14. April 2024

Stauffer & Studach Raumentwicklung
Stauffer & Studach AG | Alexanderstrasse 38 | CH-7000 Chur
+41 81 258 34 44 | info@stauffer-studach.ch | www.stauffer-studach.ch

Bargung

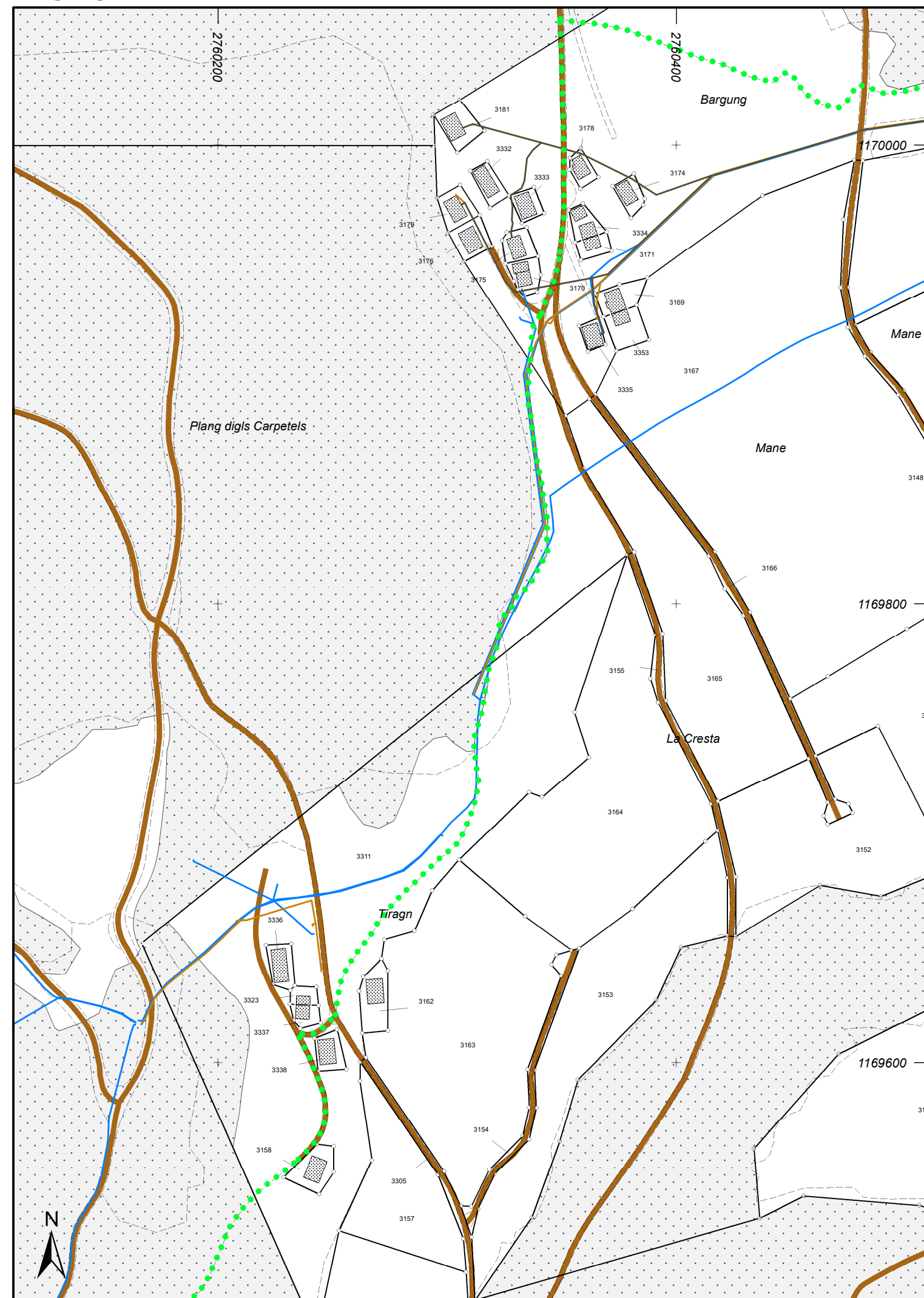

Narglesa

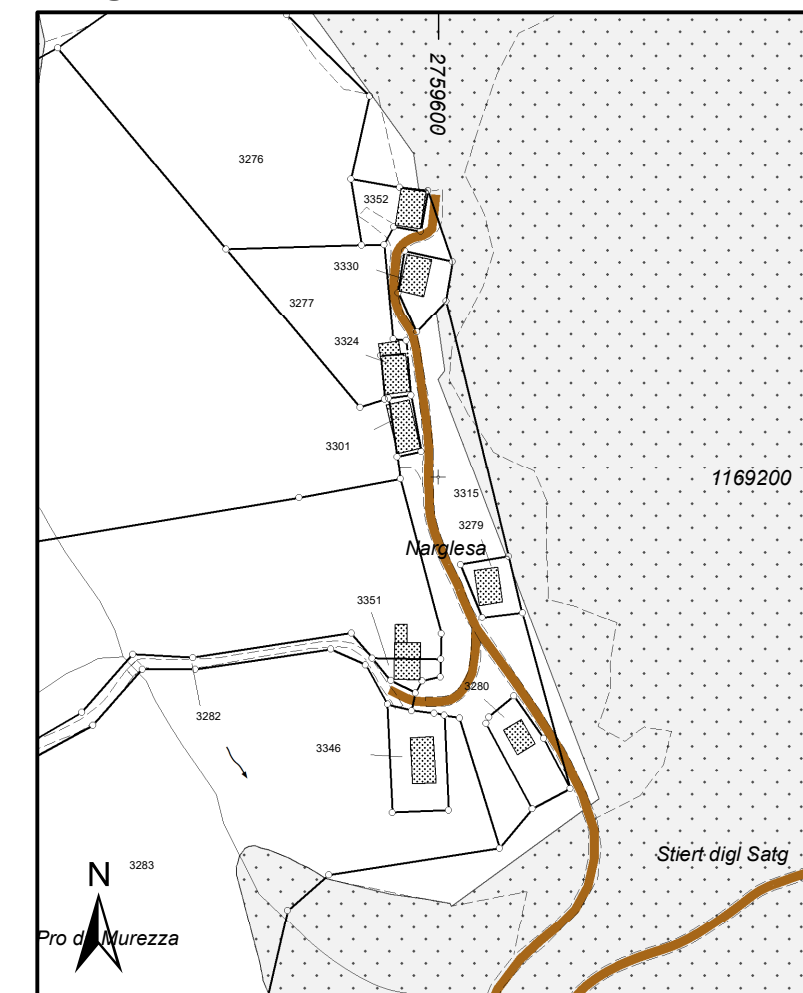

Aclas Davains

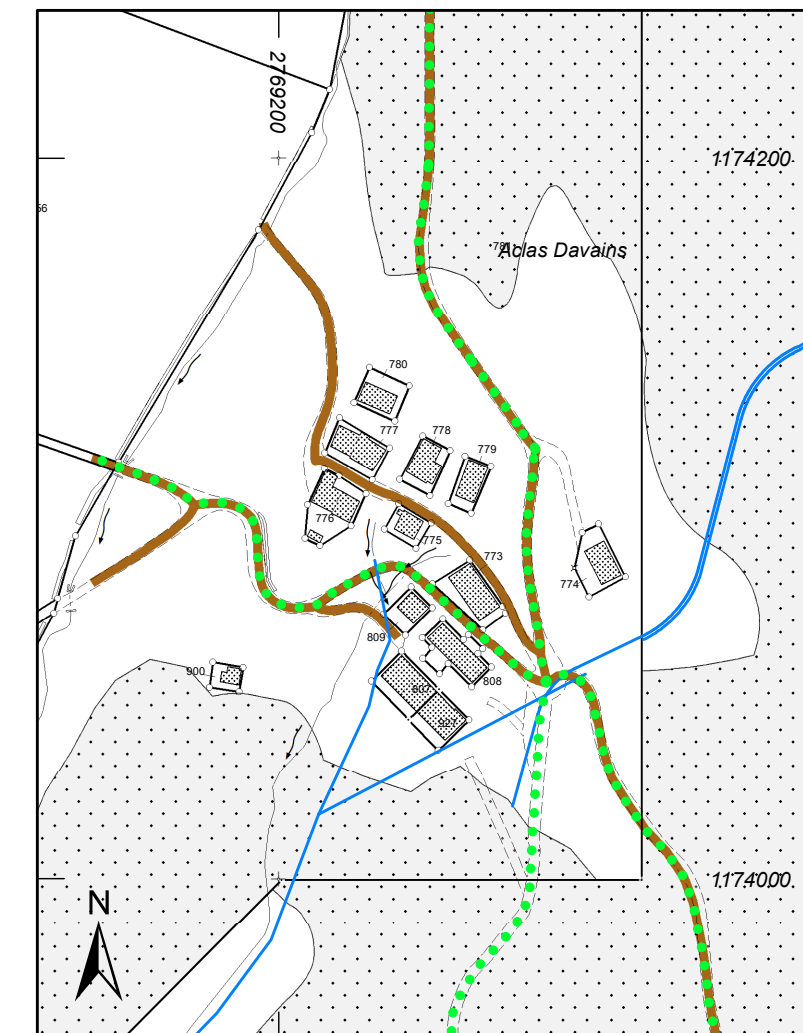

Aclas Dafora

