

**Zonenplan und Genereller Gestaltungsplan**  
1:2 000

Stierva, Mon

Mitwirkung

Von der Gemeindeversammlung angenommen am:

Der Gemeindepräsident:

Der Gemeindevizepräsident:

Von der Regierung genehmigt am:

Der Präsident:

Der Kantonsdirektor:

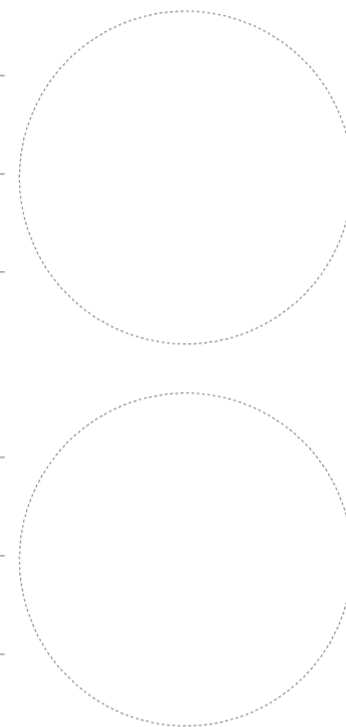

**Festlegungen Zonenplan**

**Bauzonen**

D	Dorfzone	ES III	Art. 22 BauG
DE	Dorferweiterungszone	ES III	Art. 23 BauG
W	Wohnzone	ES II	Art. 24 BauG
ZoBA	Zone für öffentliche Bauten und Anlagen	ES II	Art. 28 KRG
HG	Zone Hofraum und Garten		Art. 30 BauG

**Landwirtschaftszone**

	Landwirtschaftszone	ES III	Art. 32 KRG
--	---------------------	--------	-------------

**Schutzzonen**

	Archäologische Schutzzone		Art. 36 KRG
	Naturschutzzone		Art. 33 KRG
	Landschaftsschutzzone		Art. 34 KRG
	Trockenstandortzone		Art. 31 BauG
	Grundwasser- und Quellschutzzone		Art. 37 KRG
	Gewässerraumzone		Art. 37a KRG

**Weitere Zonen**

	Gefahrenzone 2		Art. 38 KRG
	Zone übriges Gemeindegebiet	ES III	Art. 41 KRG

**Weitere Planinhalte**

	Quartierplangpflicht		Art. 51 KRG
	Quartierplangpflicht mit zugewiesener anrechenbarer Geschossfläche		Art. 51 KRG
	Gesetzliche Sicherstellung der Verfügbarkeit von Bauzonen	Art. 4 BauG/ 19c - 19g KRG	
	Waldabstandslinie		Art. 55, 78 KRG
	Statische Waldgrenze		Art. 10, 13 WaG

**Festlegungen Genereller Gestaltungsplan**

	Ortsbildbereich		Art. 39 BauG
	Brunnen		Art. 40 BauG
	Geschützte Baute		Art. 40 BauG
	Erhaltenswerte Baute		Art. 40 BauG

**Informative Inhalte**

**Orientierend**

	Wald	WaG/KWaG
	Erfassungsbereich Naturgefahren	WaG/KWaG

**Hinweisend**

	Gewässer	
WaG	Bundesgesetz über den Wald	
ES	Eingriffsklassifizierung gemäss Lärmschutz-Verordnung	
KRG	Kantonales Raumplanungsgesetz	
KWaG	Kantonales Waldgesetz	
BauG	Baugesetz der Gemeinde	

Stierva

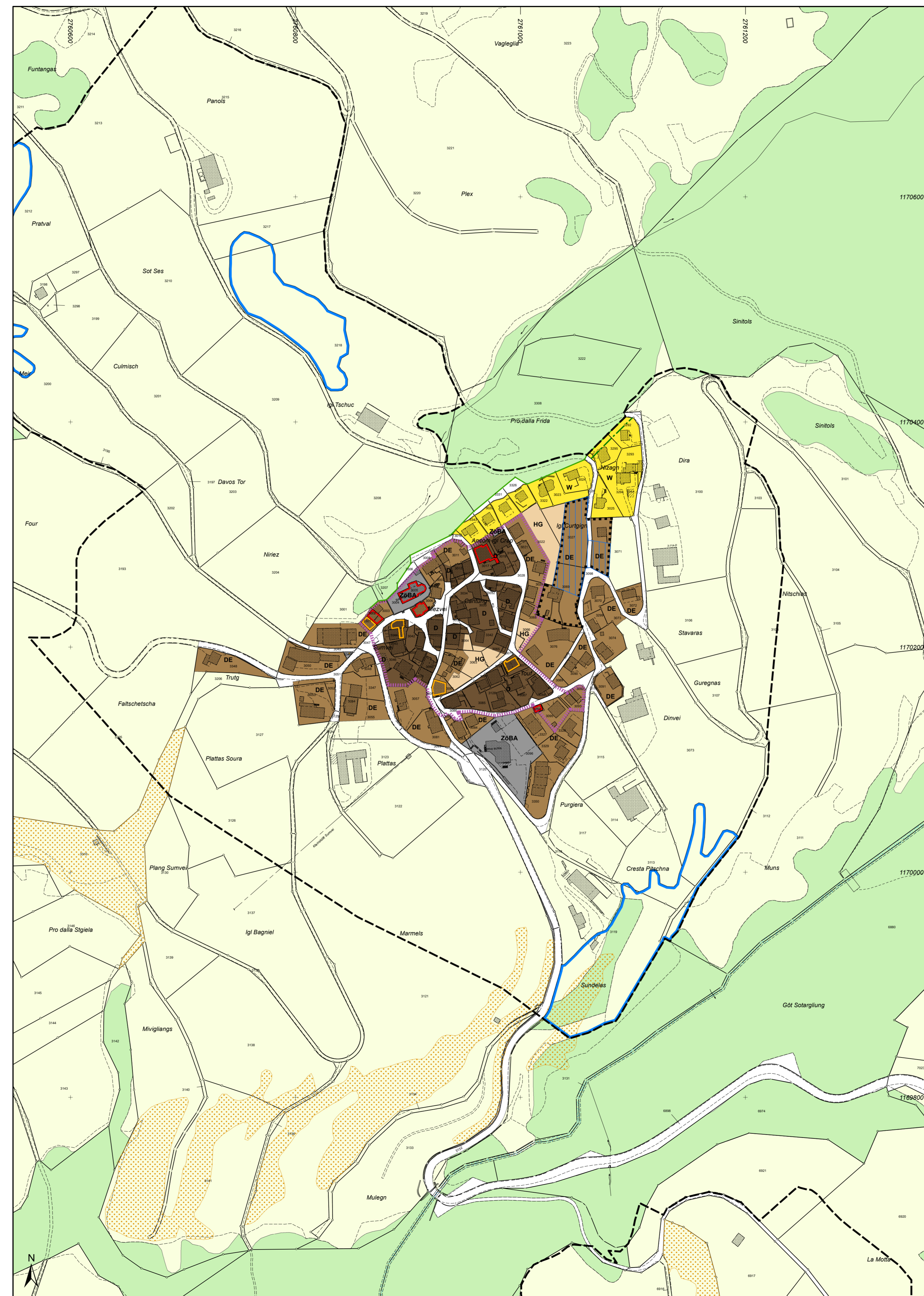

Mon

